

Alerta	Subzona o Cuenca Hidrográfica		Condición predominante durante el día		Descripción de la alerta hidrológica
	1	Alto San Jorge <i>(nudo de paramillo hasta Montelibano)</i>		Niveles en ascenso	Ascenso de niveles en el Alto San Jorge, a la altura de Pica Pica Nuevo (corregimiento de Montelibano), se prevé que en las próximas horas se inicie la fase de descenso.
	2	Bajo San Jorge – La Mojana <i>(desde la Apartada hasta Magangué)</i>		Inundación	Inundaciones tras los desbordamientos de ciénagas y caños del Bajo San Jorge, así como por el ingreso de aguas del río Cauca en el sector de Cara de Gato.
	3	Directos al Bajo Cauca <i>(desde desembocadura del río Nechí hasta Brazo de Loba)</i>		Niveles estables	Niveles en descenso en el río Cauca en el tramo Nechí-Pinillos, condición que se prevé persista para las próximas horas.
	4	Bajo Nechí y Directos al Bajo Nechí <i>(cuenca baja del río Nechí)</i>		Niveles en descenso	Descenso de niveles en el Bajo Nechí y sus aportantes, comportamiento que se prevé persista durante las siguientes horas.
	5	Directos al Cauca <i>(de Valdivia hasta sitio de desembocadura del río Nechí)</i>		Niveles en ascenso	Niveles en ascenso en el río Cauca desde Valdivia hasta Nechí.
	6	Directos Bajo Magdalena <i>(entre El Banco y Plato)</i>		Inundación	Altos niveles en condición de ascenso en el río Magdalena entre Pinillos y San Zenón; en el Brazo de Loba y en el Brazo de Mompós, persiste el ascenso gradual. Especial atención en Pinillos.

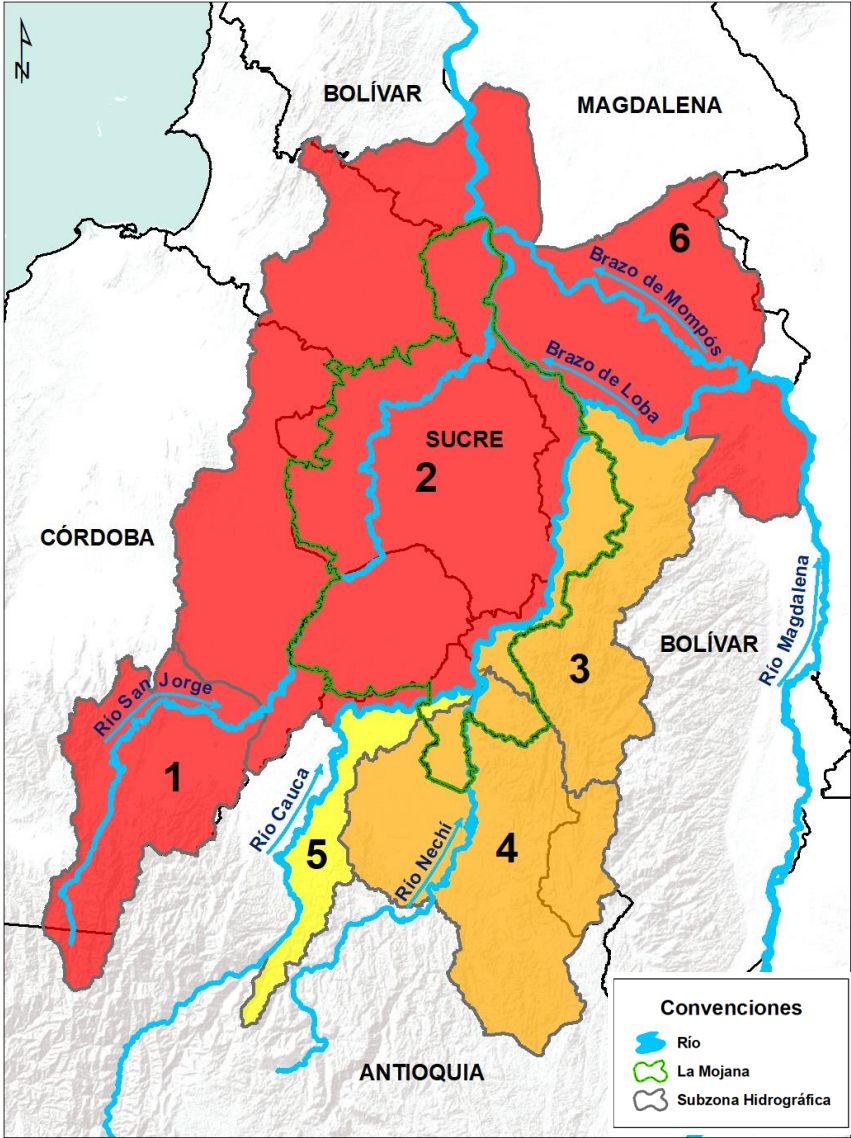

- PARA TOMAR ACCIÓN** Amenaza que requiere la atención inmediata por parte de la población y de los cuerpos de atención y socorro.
- PARA PREPARARSE** Indica la presencia de un fenómeno. El aviso implica vigilancia continua ya que las condiciones son propicias para el desarrollo de un fenómeno.
- PARA INFORMARSE** Es un mensaje oficial por el cual se difunde información.
- SIN ALERTA** La información que se suministra se encuentra fuera de los umbrales de alerta.



*La emisión de alertas se hace de forma diaria por el CRPA La Mojana, en coordinación con la oficina de pronósticos y alertas del IDEAM, a escala de subzona hidrográfica.

1 ¿Qué pasó en la cuenca del río Cauca y Bajo San Jorge?



Agosto de 2021: lluvias por encima de lo normal en las cuencas de los ríos Cauca y Bajo San Jorge, con excesos hasta del 50 % en algunos sectores.



17 - 25 de agosto: desbordamientos del río Cauca y sus aportantes (ríos Nechí y Tarazá), ocasionan inundaciones en los municipios de Tarazá, Caucasia, Zaragoza, y Nechí. Así mismo, rompimientos en sectores de San Jacinto del Cauca, Guaranda y Achí, generan las primeras inundaciones por ingreso del Cauca al Bajo San Jorge (norte de la región).

* Situación controlada el día 25/08/2021.



27 de agosto (8 pm): rompimiento del terraplén del río Cauca en el sector Cara de Gato - San Jacinto del Cauca, genera el ingreso de grandes cantidades de agua a La Mojana (sur de la región).



Agosto 2021 - 23 de septiembre: desbordamiento del Bajo San Jorge y del sistema de ciénagas y caños, que generan afectaciones en La Mojana en los municipios de San Jacinto del Cauca, Achí y Magangué (Bolívar); Ayapel (Córdoba); Guaranda, Majagual, San Benito Abad, Sucre, San Marcos y Caimito (Sucre).

2 ¿Qué pasa actualmente? (27 de agosto - 23 de septiembre)



Continúa el ingreso de agua desde el río Cauca (sector Cara de Gato), hacia el Bajo San Jorge, por las áreas de drenaje de los caños Pescado, Barro, San Matías, Rabón, Gil, Muñoz, Viloría, ciénaga de Ayapel y ciénaga de San Marcos.



Persistencia de lluvias en el Bajo San Jorge que generan ascenso de niveles en el sistema de ciénagas y caños, especialmente en el tramo San Marcos-Magangué.



Niveles en descenso en el Bajo Cauca en el tramo Nechí-Pinillos y en el Bajo Nechí.

3 ¿Qué esperamos?

23-24 de septiembre



Lluvias dispersas en las cuencas del río San Jorge, Bajo Cauca, Bajo Nechí y Bajo Magdalena.



Aguas del río Cauca continúan ingresando al Bajo San Jorge por el sector de Cara de Gato.



Ascenso de niveles del medio y bajo San Jorge (Montelíbano-Magangué), así como en ciénagas y caños por persistencia de lluvias, aportes del Cauca y remanso hidráulico del Brazo de Loba.

III. Condiciones hidrológicas actuales en el río Cauca (tramo Nechí- Magangué)

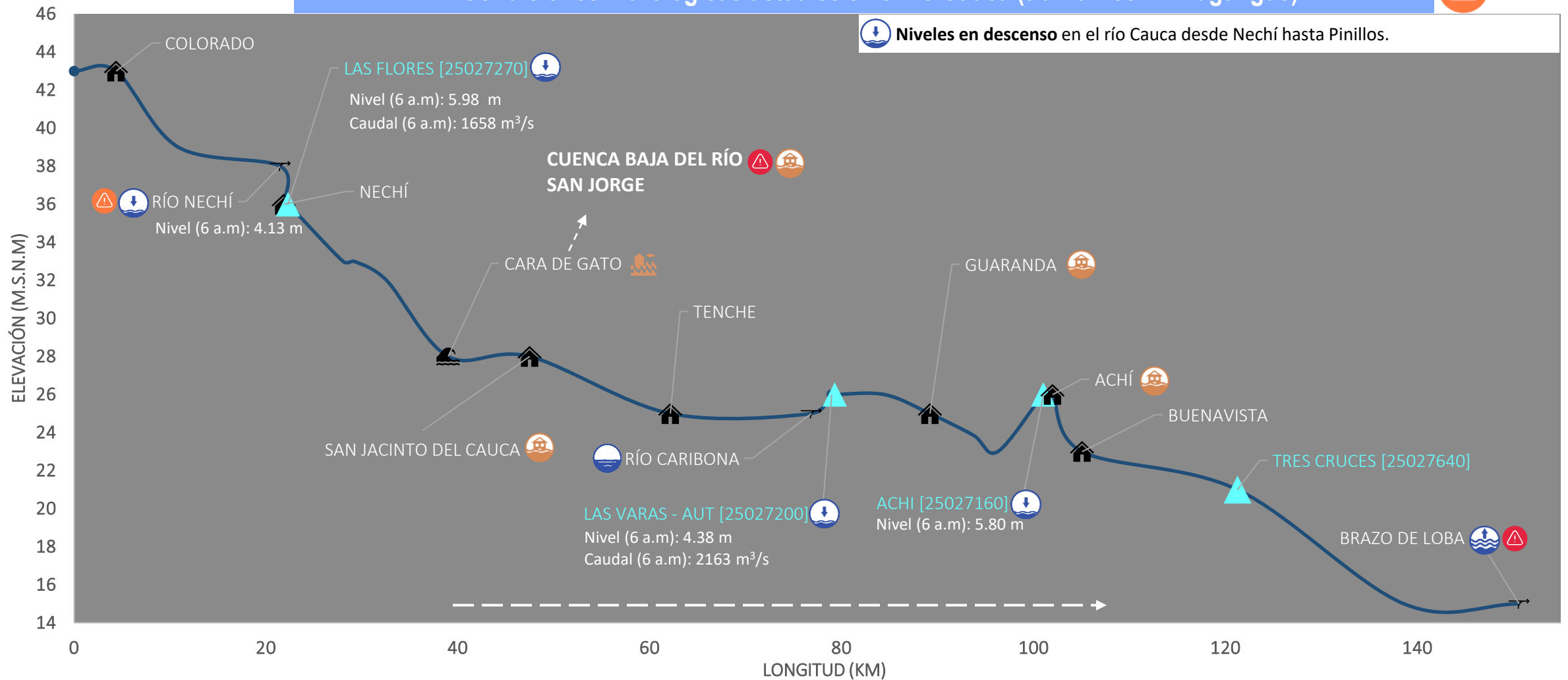

PUNTOS DE INTERÉS RÍO CAUCA (TRAMO NECHÍ-MAGANGUÉ)

- Estación hidrológica IDEAM
- Población
- Rompedero
- Confluencia

ALERTAS HIDROLÓGICAS

- Alerta ROJA** Para tomar acción
- Alerta NARANJA** Para prepararse
- Alerta AMARILLA** Para informarse
- Condiciones NORMALES** Sin alerta

CONDICIONES HIDROLÓGICAS

- Niveles en ascenso
- Niveles en descenso
- Niveles estables
- Tránsito de creciente

ZONAS DE EMERGENCIA

- Inundación por desbordamiento
- Inundación por rompimiento margen derecha
- Inundación por rompimiento margen izquierda (Mojana)

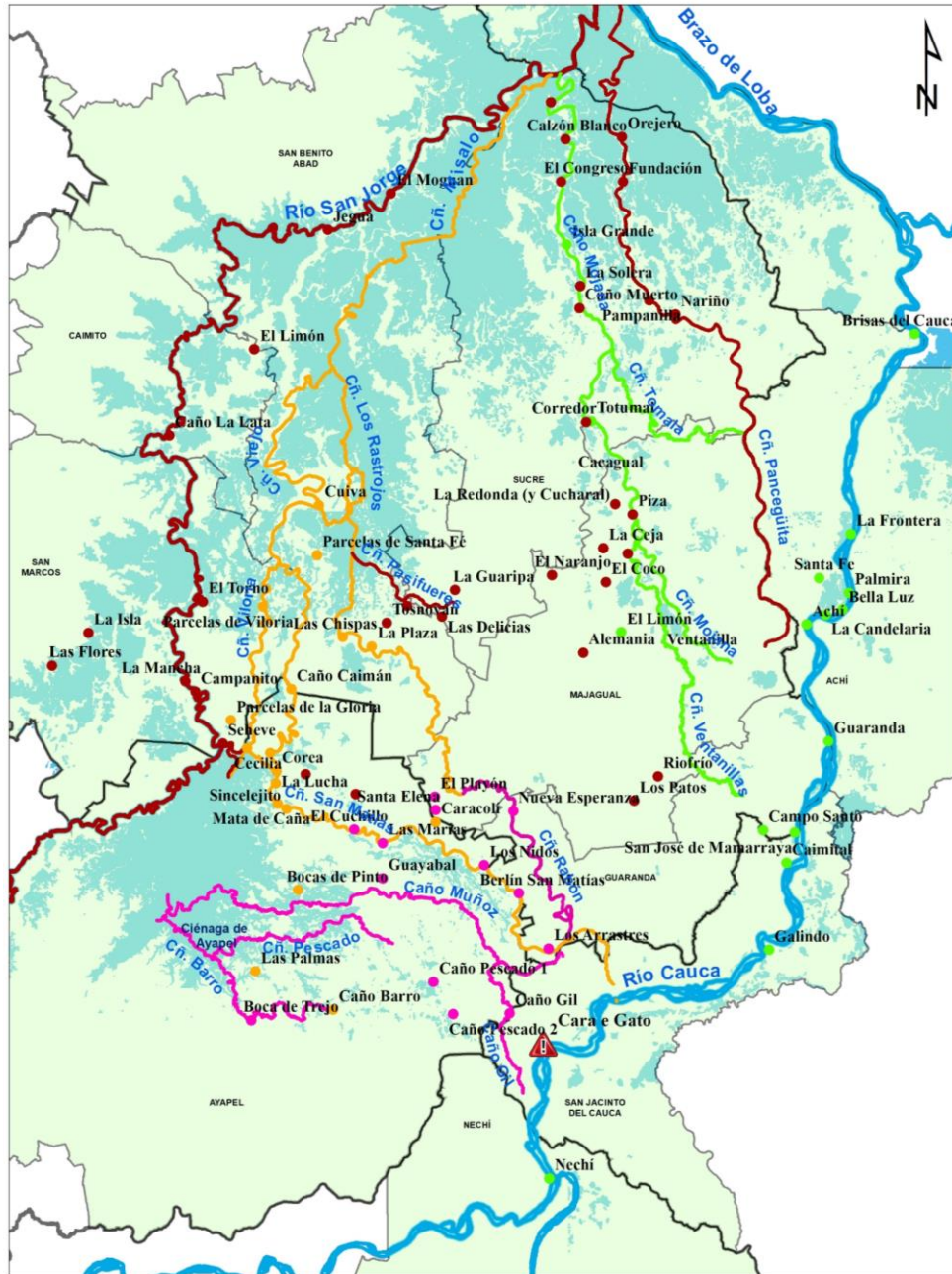

Áreas de drenaje afectadas por inundación y causa

Desbordamiento del Bajo San Jorge, ciénagas y caños (05/08/2021 – 23/09/2021)

Río San Jorge, caño Viloría, caño Pasifueres, caño Rabón, caño San Matías, ciénaga de Las Flores, ciénaga El Pital, ciénaga de Caracolí.

Rompimiento y/o desbordamiento río Cauca (20/08/2021 – 26/08/2021)

Caño Ventanilla, caño Mojana y caño Tomalá.

Rompimiento del río Cauca en el sector Cara de Gato (27/08/2021 – 23/09/2021)

Caño Barro, caño Pescado, caño Gil, caño Muñoz, caño San Matías y caño Rabón.

Desbordamiento del Sistema Bajo San Jorge + rompimiento río Cauca en Cara de Gato (01/09/2021 – 23/09/2021)

Caño San Matías, caño Rabón, caño Barro, caño Viloría, caño Viejo, caño Los Rastrojos y caño Misalo.



Áreas de drenaje de especial atención por tránsito del río Cauca

Río San Jorge (desde Bocas de San Antonio hasta desembocadura en Brazo de Loba)

Rompimiento del río Cauca en el sector Cara de Gato (27/08/2021 - 17/09/2021)

Ayapel

Boca de Trejo, caño Gil, Delta, Caracolí, El Cuchillo, Guayabal, Las Marías, Los Nidos, Santa Elena, caño Barro, Bocas de Pinto, Corea, Mata de Caña, El Totumo, Palmas, Sincelejo, Playa Blanca.

Guaranda

Los Arrastres, Nueva Esperanza y Berlín San Matías

San Benito Abad

Las Chispas, La Plaza y Caño Caimán

Majagual

El Playón

San Marcos

Cuenca La Costera, vía San Marcos-Achí

Rompimiento y/o desbordamiento río Cauca (20/08/2021 - 26/08/2021)

Achí

Bella Luz, Brisas del Cauca, La Candelaria, La Frontera, Palmira, Santa fe.

Guaranda

Campo Santo y Mamarraya cabecera municipal.

Ayapel

La Mina, Pañuelo y Caracolí

Majagual

Limón, Totumal y Ventanilla.

Sucre

Cacagual e Isla Grande

Desbordamiento del Bajo San Jorge, ciénagas y caños (05/08/2021 - 17/09/2021)

Ayapel

Cecilia, Guaduas, La Lucha, Plan de Mesa, Seheve, Sincelejo, La Mina, Pañuelo y Guartínaja

Majagual

Alemania, Naranjo, El Aljibe, Coloncito, Corredor, Totumal, Piza, La Redonda y Cucharal, Lana, Las Galias, La Ceja, El Coco, Tomalá, Río Frío, Los Patos y Tres Bocas.

Caimito

Caño La Lata, El Mamón, Pumpuma, Las Ossas

San Benito Abad

Jegua, Moguan, El Limón, Guayabal, Cuiva, Las Delicias, Parcelas de Santa fe, Pasifueres, Tosnován

San Marcos

Campanito, Cabecera municipal El Torno, La Isla-corregimiento de El Pital, La Mancha, Las Flores, Parcelas de La Gloria, Parcelas de Viloría

Sucre

La Guaripa, Pampanilla, Nariño, Orejero, Galindo, Isla Grande, Fundación, Caracuchas II, Mojanita, El Cedro, Isla del Coco, Congreso, El Cedro, Calzón Blanco, Solera, Nuevo Mamón y caño Muerto.

PRONÓSTICO PARA EL 23 Y 24 DE SEPTIEMBRE

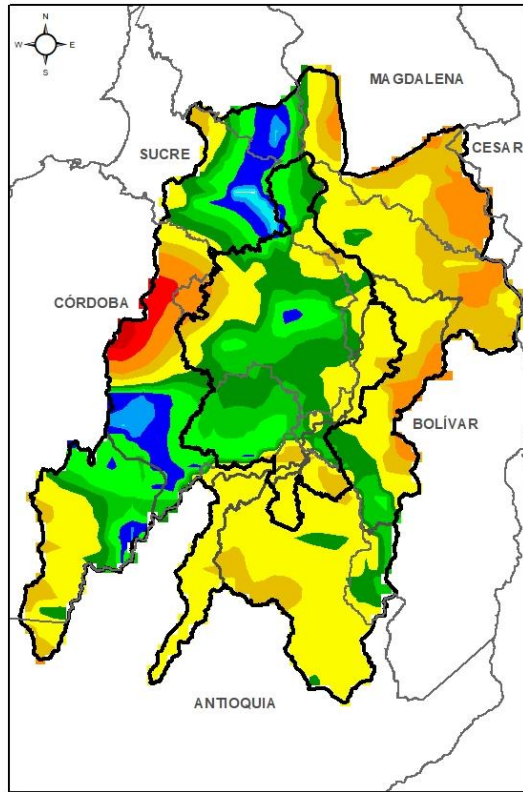

ACUMULADO DEL 22 AL 23 DE SEPTIEMBRE

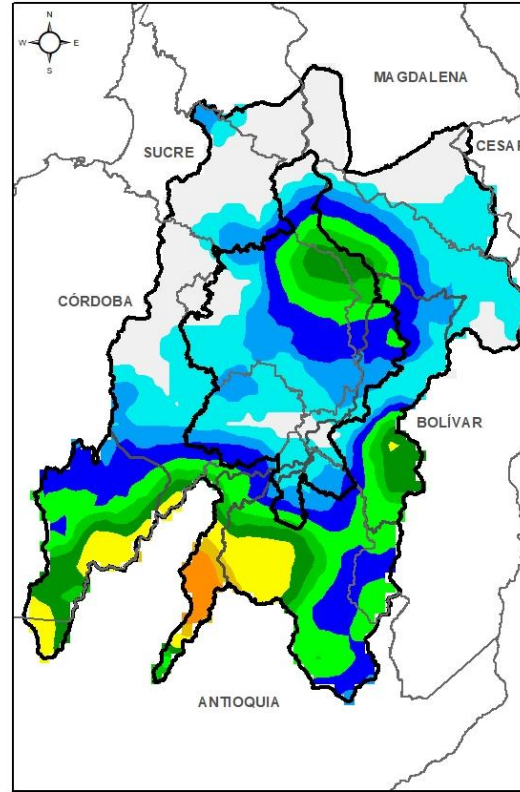

ACUMULADO DEL 23 AL 24 DE SEPTIEMBRE



- **Noche del 23 y madrugada del 24 de septiembre:** lluvias dispersas especialmente en los municipios de Magangué, San Jacinto del Cauca, Achí, Guaranda, Majagual, San Marcos, Sucre, Ayapel y Nechí, así como en las cuencas del Alto San Jorge, Bajo Magdalena, Bajo Nechí y Bajo Cauca.
- **Mañana del 24 de septiembre:** algunas lloviznas dispersas.
- **Tarde del 24 de septiembre:** sin lluvias
- **Noche del 24 y madrugada del 25 de septiembre:** se prevén lluvia en todo el territorio, con especial énfasis en los municipios de Magangué, Sucre, San Benito Abad, Majagual, Nechí y San Jacinto del Cauca, al igual que en las cuencas del Bajo Nechí, Alto San Jorge y Directos al Cauca entre Puerto Valdivia y Nechí.

**Equipo de trabajo Centro regional de Pronóstico
y Alertas Tempranas de LA MOJANA**

Elaborado por:
OLGA LUCÍA PULIDO MÉNDEZ, Hidróloga
RAFAEL ELÍAS MUNDARAY MAGO, Meteorólogo
JAIRÓ LUIS VÉLEZ VARGAS, SIG

www.corpomojana.gov.co

Correo Electrónico:
corpomojana@corpomojana.gov.co
Cra. 21 # 21 A – 44 San Marcos - Sucre
Teléfono: (+575) 295 5347

YOLANDA GONZALEZ HERNÁNDEZ,
Directora General IDEAM.
DANIEL USECHE SAMUDIO,
Jefe Oficina del Servicio de Pronósticos y Alertas
www.ideam.gov.co

Correos electrónicos:
servicio@ideam.gov.co,
alertas@ideam.gov.co

Calle 25 d # 96b - 70, piso 3. Bogotá, D.C.
Teléfono: 307 5625 ext. 1334 - 1336.

LILIANA QUIROZ, Directora General de la Corporación para el Desarrollo Sostenible de La Mojana y el San Jorge-CORPOMOJANA.

RAQUEL GARAVITO, Gerente del Fondo Adaptación

JIMENA PUYANA, Gerente Nacional de Desarrollo Sostenible del PNUD